

## 学 長 定 例 記 者 会 見 要 項

日 時：平成24年2月21日(火) 11:00～11:30

場 所：事務局第二会議室(小白川キャンパス、事務局4階)

### 発 表 事 項

1. 男女共同参画を一層推進します。
2. 地域教育文化学部 音楽研究会YMCオペラ本公演
3. 純米大吟醸酒「山形大学 燦樹(きらめき)2012」発売
4. 『山形大学個別学力検査等』取材に係るお願い

### お 知 ら せ

1. Stratosphere『ワンマンLIVE～ストフィな祭り～』
2. 社会人力研究会『学生の社会人力育成を考えるセミナー』
3. 理学部小さな科学者・体験学習会  
『マイナス200度の世界体験しよう～超低温の不思議な世界！～』
4. 理学部小さな科学者・体験学習会『わくわく化学実験ランド』

(参 考)

○ 次回の学長定例記者会見(予定)

日 時：平成24年3月6日(火) 11:00～11:30

場 所：事務局第二会議室(小白川キャンパス、事務局4階)

平成24年2月7日  
山形大学

男女共同参画を一層推進します。

山形大学男女共同参画推進総括シンポジウム  
「山形ワークライフバランス・イノベーション」の発展に向けて

日時：平成24年3月8日（木） 13:30～17:00  
会場：山形国際ホテル2階 平成東（山形市香澄町3-4-5）  
託児ルームも準備しております。  
対象：どなたでも参加いただけます。参加費・無料

- ◇山形大学では、平成21年度から学生及び教職員が性別にかかわらず、あらゆる活動において、個性と能力を発揮でき、かつ、学業、仕事と生活の調和を実現することを目指し、「山形ワークライフバランス・イノベーション」事業に取り組んできました。
- ◇その「山形ワークライフバランス・イノベーション」が、3年間でどこまで到達し、今後どのように進むべきなのか、一層の推進に向けて多くの方々と語り合うためにシンポジウムを開催します。

- ☆基調講演：「女性研究者支援とワークライフバランス」  
山村康子氏（(独)科学技術振興機構プログラムオフィサー）
- ☆第1部：山形大学の取組報告「山形大学における男女共同参画の成果と課題」
- ☆第2部：パネルディスカッション  
「なぜ大学は女性教職員・女性研究者を支援するのか」  
県内高等教育機関等との連携も始まろうとしている今、他機関の経験から学び、改めて大学における女性教職員・女性研究者支援の意味と意義を明らかにします。

（お問い合わせ）  
山形大学男女共同参画推進室 木村松子 准教授  
（TEL）023-628-4937

男女共同参画推進総括シンポジウム

# 「山形ワークライフバランス・イノベーション」 の発展に向けて

3月8日(木)

日時 2012. 3月8日(木)

13:30~17:00(開場13:00)

会場 山形国際ホテル 2階平成東

参加無料  
託児無料

(託児申込締切 3月1日)

◆基調講演(13:40)

## 「女性研究者支援とワーク・ライフ・バランス」

山村康子氏(独立行政法人科学技術振興機構 科学技術システム改革事業プログラム主管)



山村康子氏

◆山形大学の報告(14:10)

## 「山形大学における男女共同参画の成果と課題」

・全学としての報告 ・各学部等からの報告

◆パネルディスカッション(16:00)

## 「なぜ大学は女性教職員・女性研究者を支援するのか」

- パネリスト
- ・工藤 教和氏 [東北公益文化大学副学長]
  - ・小川眞里子氏 [三重大学(前)女性研究者支援室長・教授]
  - ・北川 慶子氏 [佐賀大学女性研究者支援室副室長・教授]
  - ・河野 銀子 [山形大学地域教育文化学部准教授]

コーディネーター・高木 直 [山形大学地域教育文化学部教授]

◆情報交換会(17:30)

情報交換会参加申込締切 3月1日(木)

お問い合わせ・お申込み先

### 山形大学男女共同参画推進室

TEL.023-628-4937 FAX.023-628-4014

E-mail danjo@jm.kj.yamagata-u.ac.jp

HP <http://www.yamagata-u.ac.jp/kenkyu/danjo/>

主催/山形大学 ©後援/山形県・山形市・大学コンソーシアムやまがた



リサイクル選性(A)

# 男女共同参画推進総括シンポジウム

2012年3月8日(木)

基調講演 13:40～

山形大学の報告 14:10～

パネルディスカッション 16:00～

情報交換会 17:30～

【情報交換会会場：5階千歳の間】

山形大学は、平成21年度「文部科学省科学技術振興調整費 女性研究者支援モデル育成」採択を受けて、3年間の事業「山形ワークライフバランス・イノベーション」に取り組んで参りました。

本シンポジウムでは、この改革がどこまで到達し今後どのように進むべきなのか、一層の発展に向けて多くの方々と語り合う機会としたいと考えます。

また、県内高等教育機関等との連携も始まろうとしている今、県内外の大学から関係者をお招きし、その経験から学びながら、改めて大学における女性教職員・女性研究者支援の意味を明らかにしたいと願っています。

## 参加申込書

お名前	
ご住所	〒
電話番号	
FAX番号	

参加される方に○を付けてください。	シンポジウム	情報交換会(会費3,500円 お申込は3/1まで)
-------------------	--------	---------------------------

託児ご希望の場合は、お子様についてもご記入ください。(託児をご希望の方は3/1(木)までお申込をお願いします)

\*託児時間は13:30～17:00です。

\*6ヶ月以上のお子様を対象です。

ふりがな お名前	
性別・年齢	
アレルギーの有無や留意点	

\*ご記入いただいた個人情報は、厳重に管理し、他には一切使用しません。

【お申込先】 FAX : 023-628-4014  
E-mail : danjo@jm.kj.yamagata-u.ac.jp



平成24年2月21日  
山形大学

## 地域教育文化学部音楽研究会YCMオペラ本公演 オペラ「コジ・ファン・トゥッテ(Cosi Fan Tutte)」

文化創造学科音楽芸術コースの学生が、地域の皆さまに日頃の成果を広く発表します。

- 第16回YCMオペラ本公演「コジ・ファン・トゥッテ」(イタリア語上演)  
日時：平成24年3月3日(土) 開場／13:30 開演／14:00  
会場：山形市中央公民館ホール(山形市七日町・アズ七日町6階)  
入場料：500円 ※当日券あり、未就学児無料です。  
プログラム：別紙パンフレットをご覧ください

◇YCMオペラは「山形の音楽仲間」という意味で、設立21年を越えています。1997年からは年1回の外部公演(本公演)を行っています。今回の演目「コジ・ファン・トゥッテ」とは「女はみんなこうしたもの、または恋人たちの学校」と訳され、人の心の移ろいやすさを表しています。『フィガロの結婚』『ドン・ジョヴァンニ』『魔笛』と並ぶモーツァルトの代表作であり、YCMの公演で最も多く取り上げられているオペラ作品です。

◇昨年8月から本格的に練習を開始して、12月からは殆ど毎日のように稽古を重ねてきました。公演まで10日余りとなり、現在は最後の追い込みの段階です。公演当日には沢山の地域の皆様にご来場賜りたく、学生一同心よりお待ち申し上げます。



◇このオペラ公演は県立山形北高等学校音楽科の「平成23年度高大連携プラン」の事業として位置づけられ、明日2月22日(水)16時20分～17時50分には山形北高生にが来学し、1月に続き、第2回目のオペラの練習現場の参観を予定しております。



(お問い合わせ)  
山形大学地域教育文化学部 藤野研究室  
TEL: 023-628-4330



山形大学地域教育文化学部 音楽研究会  
第16回YCMオペラ公演

# Così Fan Tutte

コジ・ファン・トゥッテ

作曲:W.A.モーツァルト 台本:L.ダ・ポンテ

全2幕原語上演(字幕付き) ピアノ伴奏

【総監督・演出】 藤野 祐一  
【指揮】 小平 圭亮  
【舞台監督】 豊島 一郎  
【音楽指導】 渡辺 修身

## 【キャスト】

フィオルディージ

1幕 鈴木 愛美  
2幕 清和 志保

ドラベッラ

1幕 松浦 恵  
2幕 奥山 歩美

グリエルモ

鈴木 集(OB)

フェルランド

1幕 高橋 翔平  
2幕 江頭 隼(OB)

デスピーナ

山崎 郁絵

ドン・アルフォンソ

奈良 陽平

## 【ピアノ】

1幕 佐々木 大地  
2幕 寺木 一希

## 【チェンバロ】

1幕 太田 千聖  
2幕 塩谷 美歩

2012年

3月3日(土)

山形市中央公民館ホール

(アズ七日町6階)

【開演】14:00 (開場13:30)

【入場料】500円 ※当日券あり  
※未就学児無料

【プレイガイド】八文字屋Pool/富岡本店/辻楽器店  
山形プレイガイド/リバティ楽器

【お問い合わせ】023-628-4330 (藤野研究室)

【後援】山形県教育委員会/山形市教育委員会  
【主催】山形大学地域教育文化学部 音楽研究会内 オペラ研究会YCM



平成24年3月1日  
山形大学

## 純米大吟醸酒「山形大学 燦樹（きらめき）2012」発売

山形大学オリジナル純米大吟醸酒『山形大学 燦樹（きらめき）2012』を3月1日（木）から販売します。

### 1. 純米大吟醸「山形大学 燦樹（きらめき）2012」

3月1日（木）から山形大学生生活協同組合の全店舗で販売を開始します。帰省や出張の際のお土産品として、本学学生及び教職員はもとより、地域の方々にもご利用いただき、山形大学の好感度アップにつなげたいと考えています。

### 2. 原料米は附属農場産出羽燦々79%使用

原料米には、農学部附属やまがたフィールド科学センターエコ農業部門（高坂農場）で栽培された酒造好適米「出羽燦々」を79%使用し、21%は金山町産を使用しました。

昨年度より特別栽培の認証を受け、慣行より50%以下の農薬・化学肥料で栽培しています。

醸造は、山形県内には多くの蔵元があり、蔵元による違いも楽しんでいただきたいとの思いから、昨年と同じ庄内町余目の鯉川酒造に醸造を依頼しています。

※参考：2007・2008は鶴岡市羽黒の竹の露合資会社。  
2009・2010は鶴岡市大山の株式会社渡會本店。  
2011・2012は庄内町余目の鯉川酒造株式会社。

### 3. 販売数量・価格等

醸造本数は、720ml瓶で生酒を800本、熱処理した火入酒を1,200本の合計2,000本程度となる見通しです。

価格は、720ml瓶入り生酒及び火入酒共に1本1,700円です。熱処理した火入酒は4月の販売開始を予定しています。

小白川・飯田・米沢・鶴岡の各キャンパス内にある山形大学生協の店舗のほか、同組合のホームページからも通信販売にて購入することができます。

なお、2月28日（火）17:30～鶴岡キャンパスの農学部会館において、新酒試飲会を行います。

### 4. 売上の一部は奨学金として活用

今年は、約340万円分が販売され、完売した場合、約24万円が「山形大学未来基金」及び「山形大学学生支援基金」に寄付され、学生の奨学金として活用されます。

（お問い合わせ）

山形大学農学部企画広報室

電話：0235（28）2803

山形大学生生活協同組合 理事会室

電話：023（641）4380

平成24年2月21日  
山形大学

## 『山形大学個別学力検査等』取材に係るお願い

個別学力検査等の円滑な実施にご協力をお願いします。

◇山形大学個別学力検査等に係る取材につきましては、別添「平成24年度個別学力検査等に係る取材要領」のとおりとしますので、取材の際は申出期限までに各学部の担当に連絡願います。

◇試験当日は、撮影開始時刻の10分前までに、各学部が定める集合場所（取材申し出時に各学部にご確認ください。）にお集まりください。

◇試験当日の学部・学科等の受験状況は、試験終了次第、各社宛FAXで送信します。

◇試験当日、小白川キャンパスに車両で入構する場合は、本部事務局棟前の外来駐車場に駐車願います。

なお、次の時間帯は、正門から車両の入・出構はできませんので、経路については、別添「入・出構経路について」を参照願います。

【前期日程】 2月25日（土） 8：00～18：00

2月26日（日） 8：30～16：00

【後期日程】 3月12日（月） 8：30～12：00

◇取材の参考として以下の資料を添付します。

- 1 平成24年度山形大学一般入試志願状況「確定」
- 2 平成24年度山形大学個別学力検査等実施日程表
- 3 平成24年度個別学力検査等試験問題公表予定時刻（面接・実技を除く）

（お問い合わせ）

山形大学エンrollment・マネジメント部

政策課（入試担当） 今野

TEL：023（628）4141



## 平成24年度個別学力検査等に係る取材要領

山形大学

- 1 個別学力検査等の取材については、あらかじめ下記期日までに試験場責任者(各学部長)の了承を得てください。

なお、その後の申出については受けられないことがありますので、ご注意ください。

### 【申出期限】

前期日程は2月22日(水)、後期日程は3月8日(木)とします。

### 【申出先】

学 部	担 当	電 話
人 文 学 部	教務課人文学部担当	☎(直通)023(628)4207
地域教育文化学部	教務課地域教育文化学部担当	☎(直通)023(628)4310
理 学 部	教務課理学部担当	☎(直通)023(628)4710
医 学 部	医学部入試担当	☎(直通)023(628)5049
工 学 部	工学部入試担当	☎(直通)0238(26)3013
農 学 部	農学部学務担当	☎(直通)0235(28)2808

- 2 試験室内の撮影取材は、前期日程は2月25日(土)、後期日程は3月12日(月)とし、試験場責任者の指定する職員の立会いのもとで行ってください。

- (1) 撮影は、試験場責任者が指定した試験室でのみ許可します。  
(2) 撮影時間は、試験開始前の次の時間内(10分以内)とします。

#### ① 前期日程：2月25日(土)

人 文 学 部	9 : 4 0 ~ 9 : 5 0
地域教育文化学部	9 : 1 0 ~ 9 : 2 0
理 学 部	9 : 1 0 ~ 9 : 2 0
医 学 部	9 : 1 0 ~ 9 : 2 0
工 学 部	9 : 4 0 ~ 9 : 5 0
農 学 部	9 : 1 0 ~ 9 : 2 0

#### ② 後期日程：3月12日(月)

人 文 学 部	9 : 4 0 ~ 9 : 5 0
地域教育文化学部	9 : 1 0 ~ 9 : 2 0
理 学 部	9 : 1 0 ~ 9 : 2 0

- (3) 受験者に動揺を与えないよう注意してください。  
(4) 受験者が特定できるような撮影は、禁止します。

- 3 取材者は、必ず各社の腕章を着用してください。

- 4 身体に障害のある受験者の取材については、あらかじめ本人の了解を得る必要があるため、試験場責任者の指示に従ってください。

- 5 不測の事態発生時の取材について

不測の事態が発生して試験が中止された場合等においても、必ず試験場責任者の指定する職員の指示に従ってください。

- 6 個別学力検査等の実施に関する不明な点については、エンロールメント・マネジメント部政策課(入試担当)にお問い合わせください。(☎(直通)023(628)4141)

## 平成24年度山形大学一般入試志願状況「確定」

学部・学科等名			平成24年度(確定)			平成23年度(確定)		
			募集人員	志願者数	倍率	募集人員	志願者数	倍率
人文学部	人間文化学科	前期	68	179	2.6	68	171	2.5
		後期	17	128	7.5	17	120	7.1
	法経政策学科	前期	145	336	2.3	145	281	1.9
		後期	25	174	7.0	25	146	5.8
	計	前期	213	515	2.4	213	452	2.1
		後期	42	302	7.2	42	266	6.3
計		255	817	3.2	255	718	2.8	
地域教育文化学部	児童教育コース	前期	55	131	2.4	50	100	2.0
		後期	13	113	8.7	10	114	11.4
	異文化交流コース	前期	13	42	3.2	13	33	2.5
	造形芸術コース	前期	10	21	2.1	10	43	4.3
	音楽芸術コース	前期	14	36	2.6	14	47	3.4
	スポーツ文化コース	前期	14	40	2.9	14	102	7.3
	食環境デザインコース	前期	21	47	2.2	23	64	2.8
		後期	8	49	6.1	8	75	9.4
	生活環境科学コース	前期	12	22	1.8	12	20	1.7
		後期	8	34	4.3	8	42	5.3
	システム情報学コース	前期	12	23	1.9	12	32	2.7
		後期	10	52	5.2	10	63	6.3
	計	前期	151	362	2.4	148	441	3.0
		後期	39	248	6.4	36	294	8.2
計		190	610	3.2	184	735	4.0	
理学部	数理科学科	前期	30	73	2.4	30	83	2.8
		後期	5	43	8.6	5	39	7.8
	物理学科	前期	26	80	3.1	26	85	3.3
		後期	4	26	6.5	4	25	6.3
	物質生命化学科	前期	32	98	3.1	32	119	3.7
		後期	3	19	6.3	3	17	5.7
	生物学科	前期	22	51	2.3	22	92	4.2
		後期	3	13	4.3	3	26	8.7
	地球環境学科	前期	15	45	3.0	15	36	2.4
		後期	5	24	4.8	6	24	4.0
	計	前期	125	347	2.8	125	415	3.3
		後期	20	125	6.3	21	131	6.2
計		145	472	3.3	146	546	3.7	
医学部	医学科	前期	95	452	4.8	95	542	5.7
		後期	10	194	19.4	10	141	14.1
	看護学科	前期	38	76	2.0	38	61	1.6
	計	前期	133	528	4.0	133	603	4.5
		後期	10	194	19.4	10	141	14.1
計	143	722	5.0	143	744	5.2		

## 平成24年度山形大学一般入試志願状況「確定」

学部・学科等名		平成24年度(確定)			平成23年度(確定)			
		募集人員	志願者数	倍率	募集人員	志願者数	倍率	
工学部 昼間 コース	機能高分子工学科	前期	74	216	2.9	74	109	1.5
		後期	10	39	3.9	10	65	6.5
	物質化学工学科	前期	49	145	3.0	49	121	2.5
		後期	10	49	4.9	10	52	5.2
	バイオ化学工学科	前期	40	99	2.5	40	144	3.6
		後期	10	54	5.4	10	96	9.6
	応用生命システム工学科	前期	44	81	1.8	44	89	2.0
		後期	5	17	3.4	5	71	14.2
	情報科学科	前期	49	159	3.2	49	107	2.2
		後期	10	42	4.2	10	80	8.0
	電気電子工学科	前期	50	148	3.0	50	141	2.8
		後期	9	47	5.2	9	79	8.8
	機械システム工学科	前期	87	273	3.1	87	170	2.0
後期		10	87	8.7	10	82	8.2	
計	前期	393	1121	2.9	393	881	2.2	
	後期	64	335	5.2	64	525	8.2	
	計	457	1456	3.2	457	1406	3.1	
工学部 フレックス コース	システム創成工学科	前期	30	112	3.7	35	141	4.0
	計	計	30	112	3.7	35	141	4.0
農学部	食料生命環境学科	前期	95	255	2.7	95	333	3.5
		後期	30	179	6.0	30	165	5.5
	計	前期	95	255	2.7	95	333	3.5
		後期	30	179	6.0	30	165	5.5
		計	125	434	3.5	125	498	4.0
大学計	前期	1140	3240	2.8	1142	3266	2.9	
	後期	205	1383	6.7	203	1522	7.5	
	計	1345	4623	3.4	1345	4788	3.6	

※ 地域教育文化学部の平成23年度及び平成22年度入学者選抜の志願状況については、学科等改組前の学科・コースの志願状況である。

# 平成24年度山形大学個別学力検査等実施日程表

前期日程 平成24年2月25日(土)

学部	学科等	9:00	10:00	11:00	12:00	13:00	14:00	15:00	16:00	17:00	18:00	備考
人文	人間文化			小論文		数学			外国語			
	法経政策											
地域教育文化	造形芸術			実技検査					実技検査			
	音楽文化											
	スポーツ文化					実技検査						
	食環境生活環境					面接						
理	数理科					数学						
	物理			数学・理科(物理)								
	物質生命化			理科(化学)								
	生物			理科(生物)								
医	地球環境			小論文								
	医看護			理科(物理・化学・生物)		数学			外国語			
工 昼間	機分子情報科											
	電気電子機械系			理科(物理・化学)								
	物質化学			理科(物理・化学)								
	バイオ化学			理科(化学・生物)								
工 夜間	応用生命システム							数学				
	システム創成			理科(物理・化学)								
農	食料生命環境			理科(化学・生物)		数学						



# 平成24年度山形大学個別学力検査等実施日程表

前期日程 平成24年2月26日(日)

学部	学科等	9:00	10:00	11:00	12:00	13:00	14:00	15:00	16:00	17:00	18:00	備考
地域教育文化	児童教育		小論文									
	音楽文化		実技検査									
医	異文化交流システム情報					面接						
	医看護			国語			面接					

## 前期日程

人文学部・地域教育文化学部・理学部の試験会場は、小白川キャンパス（山形市小白川町1丁目4-12）  
 医学部の試験会場は、飯田キャンパス（山形市飯田西2丁目2-2）  
 工学部の試験会場は、米沢キャンパス（米沢市城南4丁目3-16）  
 名古屋試験場：河合塾札幌校（北海道札幌市北区北9条西3-3）  
 札幌試験場：河合塾札幌校（北海道札幌市北区北9条西3-3）  
 鶴岡キャンパス（鶴岡市若葉町1-23）  
 農学部の試験会場は、小白川キャンパス（山形市小白川町1丁目4-12）

# 平成24年度山形大学個別学力検査等実施日程表

後期日程 平成24年3月12日(月)

学部	学科等	9:00	10:00	11:00	12:00	13:00	14:00	15:00	16:00	17:00	18:00	備考
人文	人間文化 法経政策		外国語									
地域教育文化	児童教育 食農環境 生活環境 システム情報					面接						
理	数理科					面接						
医	医			面接								

後期日程  
 人文学部・地域教育文化学部・理学部の試験会場は、小白川キャンパス（山形市小白川町1丁目4-12）  
 医学部の試験会場は、飯田キャンパス（山形市飯田西2丁目2-2）

平成24年度個別学力検査等試験問題公表予定時刻(面接・実技を除く)

前期日程(2月25日(土))

学 部	実施科目等	試験時間	公表予定時刻
人文学部	小論文	10:00～12:00	<u>13:00</u>
	数学	12:30～14:00	<u>15:30</u>
	外国語	15:00～16:30	<u>18:00</u>
理学部	数学	12:30～14:30	<u>15:30</u>
	数学・理科(物理)	9:30～12:00	<u>13:00</u>
	理科(化学)	9:30～11:30	
	理科(生物)	9:30～11:30	
	小論文	9:30～12:00	
医学部	理科(物理) 理科(化学) 理科(生物)	9:30～11:30	<u>13:00</u>
	数学	12:30～14:30	<u>15:30</u>
	外国語	15:30～17:00	<u>18:00</u>
工学部	理科(物理) 理科(化学) 理科(生物)	10:00～12:00	<u>13:00</u>
	数学	13:20～15:20	<u>16:30</u>
農学部	理科(化学) 理科(生物)	9:30～11:30	<u>13:00</u>
	数学	12:30～14:30	<u>15:30</u>

前期日程(2月26日(日))

学 部	実施科目等	試験時間	公表予定時刻
地域教育文化学部	小論文	9:30～11:30	<u>13:00</u>
医学部	国語	10:00～11:30	<u>13:00</u>

後期日程(3月12日(月))

学 部	実施科目等	試験時間	公表予定時刻
人文学部	外国語	10:00～11:00	<u>12:30</u>

※ 配付場所 : 山形大学事務局棟 1階ホール

# 入・出構内経路について

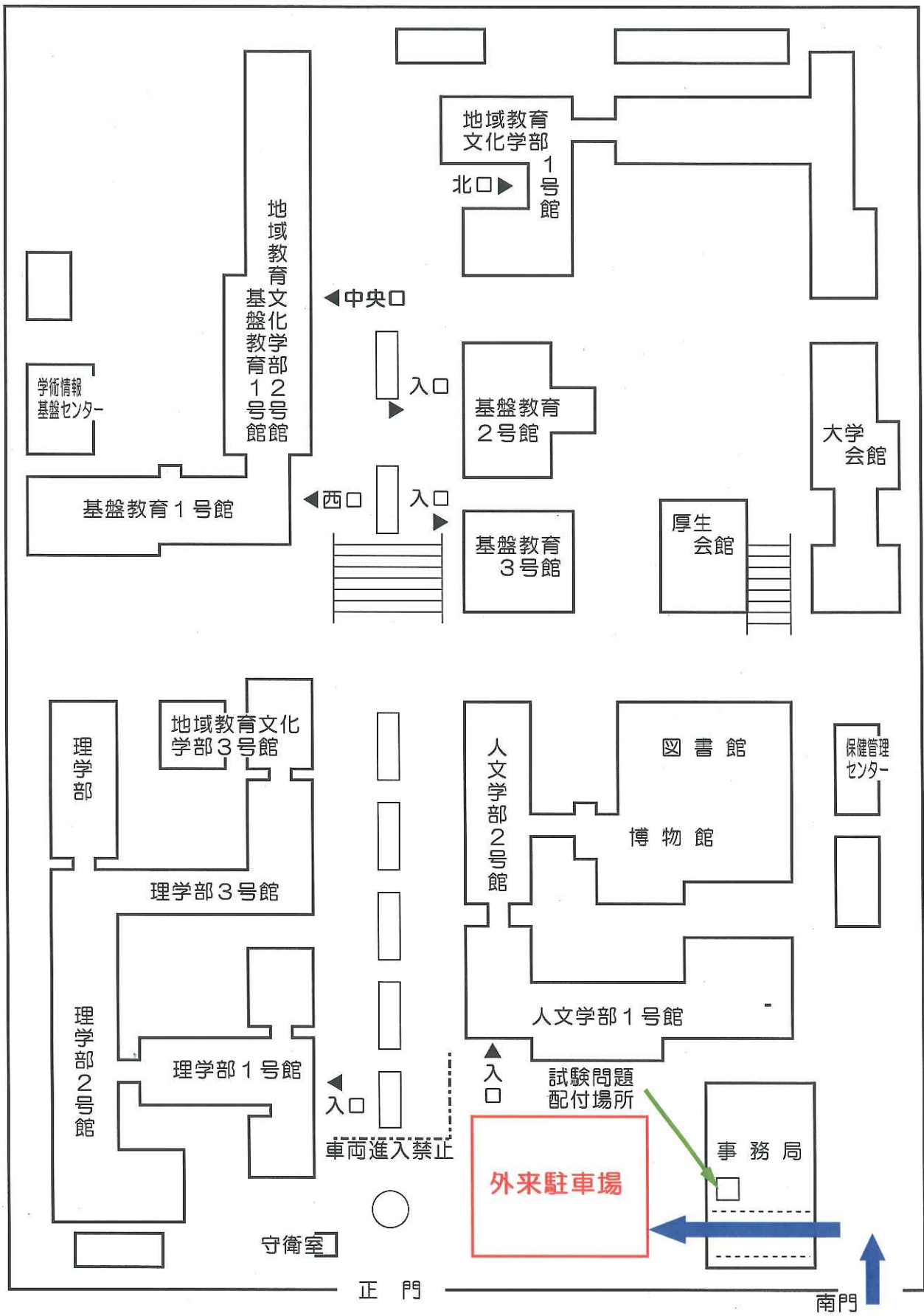



# プレス通知資料（概要）

平成24年2月21日  
山形大学

## 1. ストラトスフィア Stratosphere 『ワンマンLIVE～ストフィな祭り～』

(概要)◇Stratosphereは、kazutaka(柴田和敬・人文卒)のVocalに、亮介(佐賀亮介・工学部在学中)のA.Guitar、そしてHISASHI(村松 央・人文卒)のキーボードのアコースティックサウンドのバンドです。

◇初めての1st Album「あい」のリリースに合わせ、ワンマンLIVEを開催します。

日時:平成24年3月3日(土) 17:30～18:00

場所:山形ミュージック昭和 Session(山形市東原町 4-19-10)

入場料:前売 1500 円/当日 2000 円[座席自由]

[ 詳しくは、別添の資料をご覧ください ]

問い合わせ:山形大学小白川キャンパス事務部教務課

(TEL)023-628-4712

## 2. 社会人力研究会 『学生の社会人力育成を考えるセミナー』

(概要)◇大学生の社会人として求められる能力(社会人力)をどのように育成するのか、ユニバーサル段階にある高等教育の大きな課題となっています。

◇学生のキャリア開発や、学生の社会人力等に対する意識、地域における人材育成などの視点で、この問題にアプローチします。

日時:平成24年3月14日(水) 13:15～16:30

場所:ゆうキャンパス・ステーション(山形市・山形むらきさわビル1階)

申込期限:3月5日(月)

[ 詳しくは、別添の資料をご覧ください ]

問い合わせ:大学コンソーシアムやまがた 担当 横井 博

(TEL)023-628-4821

### 3. 理学部小さな科学者・体験学習会

#### 『マイナス200度の世界体験しよう～超低温の不思議な世界！～』

(概要)◇マイナス200度は超低温の世界です。バラの花はバラバラになり、テニスボールもガラスのように割れます。

◇風船はどうなるでしょうか。しゃぼん玉はどうでしょうか。超伝導(ちょうでんどう)というのは何でしょうか。

◇さあ、超低温の不思議な世界で、わくわくしてみませんか。

日 時:平成24年3月10日(土) 13:30～15:30

場 所:山形大学 SCITA センター(山形市・小白川キャンパス)

対象・定員:小学4年生～中学生 20名とその保護者・参加費無料

(申込み多数の場合は抽選とさせていただきます。)

申込期限:平成24年2月29日(水)必着

[ 詳しくは、別添の資料をご覧ください ]

問い合わせ:山形大学理学部事務室 鈴木

(TEL)023-628-4505

### 4. 理学部小さな科学者・体験学習会『わくわく化学実験ランド』

(概要)◇小さな科学者・体験学習会は演示実験や簡単な体験型の実験を通して子どもたちに科学のおもしろさ・楽しさに触れてもらおうと企画したものです。

◇親子で楽しくサイエンスに触れてみませんか？

日 時:平成24年4月1日(日) 13:00～15:00

場 所:山形大学 SCITA センター(山形市・小白川キャンパス)

対象・定員:小学4年生～6年生とその保護者 親子10組・参加費無料

(申込み多数の場合は抽選とさせていただきます。)

申込期限:平成24年3月23日(金)必着

[ 詳しくは、別添の資料をご覧ください ]

問い合わせ:山形大学理学部事務室 鈴木

(TEL)023-628-4505

5. これまでの学長定例会見でお知らせをしたもので開催がせまっているイベント  
当日の取材をよろしくお願いたします。

○農学部『卒論・修士論文発表会』（一般公開）

【生物生産学科】

★卒論発表会[301講義室]

生産生態制御学講座 平成24年2月21日(火) 8:50～

農業生産学講座 平成24年2月22日(水) 8:50～

★修士論文発表会[101講義室]

農業生産学講座 平成24年2月29日(水)15:00～

生産生態制御学講座 平成24年3月 1日(木) 8:50～

★ポスター発表[グラウンド・エルサン]

平成24年2月23日(木)13:00～

【生物資源学科】

★修士論文発表会[102講義室]

生物機能調節学講座 平成24年2月29日(水) 9:00～

生物資源利用化学講座 平成24年3月 1日(木) 9:00～

【生物環境学科】

★修士論文発表会[103講義室]

森林環境資源学講座 平成24年3月 1日(木) 9:00～12:00

地域環境科学講座 平成24年3月 1日(木)13:00～15:00

問い合わせ:山形大学農学部教育研究支援室

(TEL)0235-28-2901(生物生産)、2819(生物資源)、2843(生物環境)

○工学部『山形の企業5社 見て★聞いて★話して 2日間のバスの旅』

日時:平成24年2月21日(火)～22日(水)

訪問企業:秋山鉄工株式会社(鶴岡市)、株式会社鈴木製作所(山形市)

山形小松フォークリフト株式会社(山形市)、株式会社片桐製作所(上山市)

大蔵精機株式会社(山形市)

[ 詳しくは、別添の資料をご覧ください ]

問い合わせ:山形大学工学部総務課研究支援担当 五味

(TEL)0238-26-3004

○大学コンソーシアムやまがた『やまがた夜話』（2月分）

（テーマ）『最上川学編』

◇日時：平成24年2月22日（水） 18:30～19:30

「最上川の水質と環境」

佐藤 五郎 氏（米沢中央高校・副校長）

◇日時：平成24年2月29日（水） 18:30～19:30

「最上川流域のむらづくり」

大川 健嗣 氏（東北文教大学・教授）

場 所：ゆうキャンパス・ステーション（山形市・山形むらきさわビル1階）

対 象：高校生・学生・一般市民 50名

〔 詳しくは、別添の資料をご覧ください 〕

問い合わせ：大学コンソーシアムやまがた事務局

（TEL）023-628-4842

○大学院理工学研究科ものづくり技術経営学専攻

『グローバル展開のための国際人材育成シンポジウム』

日 時：平成24年2月29日（水）【シンポジウム】14:00～16:30 【懇親会】16:30～18:00

場 所：東京第一ホテル米沢（山形県米沢市中央 1-13-3）

〔 詳しくは、別添の資料をご覧ください 〕

問い合わせ：山形大学大学院理工学研究科

ものづくり技術経営学専攻とうほくMITRAI(みらい)コース

（TEL）0238-26-3622

○有機エレクトロニクス研究センター

『有機エレクトロニクス シンポジウム in 米沢 2012』

テーマ：有機エレクトロニクスの未来を切り開く

日 時：平成24年3月2日（金） 10:00～12:00

場 所：伝国の杜 置賜文化ホール（山形県米沢市丸の内 1-2-1）

定 員：500名程度

参加費：無料

〔 詳しくは、別添の資料をご覧ください 〕

問い合わせ：山形大学有機エレクトロニクス研究センター 研究プロジェクト支援

（TEL）0238-26-3590

## ○山形大学『OBセミナー』

日 時:平成24年3月3日(土) 10:30～14:30

場 所:山形大学東京サテライト(東京都港区 キャンパス・イノベーションセンター内)

[ 詳しくは、別添の資料をご覧ください ]

問い合わせ:山形大学東京サテライト

(TEL)03-5440-9071

## ○山形大学造形芸術コース 卒業・修了制作展『HEART』

◇サテライト展(この展覧会は、愛媛大学との合同展覧会です。)

日 時:平成24年3月3日(土)～7日(水) 9:00～17:45(最終日は13:00まで)

会 場:キャンパス・イノベーションセンター 入場無料

(東京都港区芝浦 3-3-6 山形大学東京サテライト)

問い合わせ:山形大学総務部広報室

(TEL)023-628-4005

## ○南東北三国立大学「災害復興キックオフ」山形県民シンポジウム ～私たちが3.11の大震災から興すこと～

日 時:平成24年3月4日(日)13:30～16:30

場 所:ホテルメトロポリタン山形 4階 霞城(山形市香澄町 1-1-1)

対 象:どなたでも参加いただけます。200名程度

主 催:南東北大学連携研究会

[ 詳しくは、別添の資料をご覧ください ]

問い合わせ:山形大学渉外部大学連携推進室 樋口

(TEL)023-628-4842

## ○山形大学特別プロジェクト「井上ひさしの東北」公開講座

日 時:平成24年3月13日(火)18:30～20:30(18:00受付開始)

場 所:山形大学基盤教育2号館221番教室(山形市・小白川キャンパス)

定 員:200名(先着順、どなたでもお申し込みいただけます。)

受講料:無料。ただし、義援金1,000円(被災された方は、申し出により無料)。

◇関連企画として翌3月14日には、米沢市万世コミュニティセンターで米沢市に避難されている方々を主な対象にしたエプシロンのコンサートを開催します(入場無料)。

[ 詳しくは、別添の資料をご覧ください ]

◆その他に予定されている、アンサンブル・エプシロンの日本ツアーは、下記のとおりです。

・3月10日(土)～11日(日) 全日本ブラスアンサンブルフェスティバルに参加

前沢ふれあいセンター(岩手県奥州市)

・3月12日(月) 18:30～ 松山農村環境改善センター(酒田市)

・3月15日(木) 18:30～ 桜の聖母短期大学マリアンホール講堂(福島市)

・3月16日(金) 19:00～ 町田市民ホール(東京都町田市)

・3月17日(土) 19:00～ タワーホール船堀(東京都江戸川区)

問い合わせ:山形大学渉外部社会連携・図書・情報課

(TEL)023-628-4016

## ○国際事業化研究センター「観光人材育成カリキュラム検討事業シンポジウム」

～天地人 山形観光に「天の時、地の利、人の和」は?～

日 時:平成24年3月12日(月) 第1部 13:30～15:30 第2部 16:00～17:00

場 所:伝国の杜 第1部 大ホール/第2部 会議室(米沢市丸の内1-2-1)

参加費:無料

[ 詳しくは、別添の資料をご覧ください ]

問い合わせ:山形大学国際事業化研究センター 高澤

(TEL)0238-26-3486



## ○教育企画室『教育改革シンポジウム』

～強く豊かに生きていくための「人間力」の養成と教育の質保証が調和する学習システム～

日 時:平成24年3月15日(木) 13:00～

場 所:基盤教育1号館115講義室・学生用多目的室(山形市・小白川キャンパス)

[ 詳しくは、別添の資料をご覧ください ]

問い合わせ:山形大学教育企画室

(TEL)023-628-4700

## ○エンrollment・マネジメント部『浦戸諸島桂島観光復興支援ツアー』

日 時:【第四回】平成24年 3月24日(土)～25日(日)

※1泊2日4食(1日目昼夕、2日目朝昼) 各先着16名

参加料:大人11,800円(小人9,800円)

[ 詳しくは、別添の資料をご覧ください。]

問い合わせ:山形大学エンrollment・マネジメント部 福島

(TEL)023-628-4061

オシャレで癒しな POP 系!? ユニット **Stratosphere** 



<http://sutofi.com>

### ■ ストフィな祭り ワンマン LIVE

2012.03.03(Sat.)  
@ 山形ミュージック昭和 Session  
Open 17:30 / Start 18:00  
前売 ¥1500/ 当日 ¥2000

※Zebra の Hit 曲 "Perfect Queen" をはじめ、AI・AAA(トリプル・エー) など  
メジャーアーティストの楽曲参加する Dr.T(Talk Box) とスペシャルコラボ !!  
※1st Album 「あい」 を会場のみで、先行発売決定 !!

#### [ プレイガイド ]

- ・山形ミュージック昭和 Session
- ・山形市七日町 London 亭
- ・米沢 Daizzy Cafe

### ■ 1st Album 「あい」 リリース全国ツアー

- 03/03 [Sat] ミュージック昭和 Session[ 山形 ]
- 03/15 [Thu] 渋谷 Milkyway[ 東京 ]
- 03/17 [Sat] パティオ可児ショッピングプラザ[ 岐阜 ]
- 03/18 [Sun] Dream Cube [ 愛知 ]
- 04/28 [Sat] 代官山 Nomad [ 東京 ]

随時、LIVE 情報更新中 !!

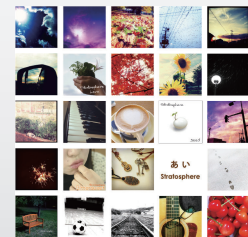

■1st Album 「あい」 / 価格: 2300 円 (税込)  
品番: STCD-1001 / レーベル: Sutofi Records





# 学生の社会人力育成

社会人として求められている能力

## を考えるセミナー



大学生の社会人として求められている能力(社会人力)をどのように育成するのかについては、ユニバーサル段階にある高等教育の大きな課題となっています。学生のキャリア開発や、学生の社会人力等に対する意識、地域における人材育成などの視点で、この問題にアプローチします。



**日時** 平成24年3月14日(水) 13:15~16:30  
**会場** ゆうキャンパス・ステーション (山形市香澄町1-3-15)

- ◆主催 社会人力研究会  
(東北芸術工科大学、東北公益文科大学、東北文科大学短期大学部及び山形大学の教職員による研究会)
- ◆共催 大学コンソーシアムやまがた  
ROKENワークスアカデミー
- ◆申込方法 チラシ裏面の申込書に必要事項をご記入の上、FAXまたはE-mailにてお申込み下さい。
- ◆申込期限 3月5日(月)



### スケジュール

- 12:30 受付
- 13:15 開会
- 13:20 ●基調講演 「学生のキャリア開発支援について」  
(株)リアセックキャリア総合研究所所長 角方 正幸氏
- 14:20 ●報告 1) 「社会人力に関する意識調査結果」  
社会人力研究会(山形大学教授) 横井 博氏
- 2) 「地域における人材育成のあり方」  
ROKENワークスアカデミー代表 高橋 哲男氏
- 15:30 ●パネルディスカッション  
テーマ 「学生の社会人力をどのように育成するか」  
＜パネリスト＞ 角方 正幸氏、高橋 哲男氏、社会人力研究会メンバー
- 16:30 閉会

お申込み・お問合せ先



大学コンソーシアムやまがた 担当:横井 博  
 〒990-0039 山形市香澄町1-3-15 山形むらさきさわビル1階  
 TEL:023-628-4821 FAX:023-628-4820 E-mail:yokoi-h@jm.kj.yamagata-u.ac.jp

# 学生の社会人力育成

社会人として求められている能力

## を考えるセミナー

大学コンソーシアムやまがた 担当 行

FAX:023-628-4820

申込日

平成 年 月 日

氏名	フリガナ	部署・役職
	-----	
連絡先	機関名	
	TEL (       )       -	FAX (       )       -
	E-mail.	

氏名	フリガナ	部署・役職
	-----	
連絡先	機関名	
	TEL (       )       -	FAX (       )       -
	E-mail.	

◆主催 社会人力研究会

◆共催 大学コンソーシアムやまがた / ROKENワークスアカデミー



小さな科学者・体験学習会

# マイナス200度の世界

体験しよう 超低温の不思議な世界！

マイナス200度は超低温の世界です。バラの花はバラバラになり、テニスボールもガラスのように割れます。風船はどうなるでしょうか。しゃぼん玉はどうでしょうか。超伝導（ちょうでんどう）というのは何でしょうか。さあ、超低温の不思議な世界で、わくわくしてみませんか。



とき

2012年

3/10 (土)

午後1時30分～3時30分



ところ

サイタ

山形大学SCITAセンター

山形市小白川キャンパス

- × 対象・定員 小学4年生～中学生20名とその保護者（申込み多数の場合は抽選とさせていただきます。）
- × 参加費 無料
- × 申し込み先 〒990-8560 山形市小白川町1-4-12 山形大学理学部事務室「マイナス200度」係
- × 申し込み方法  
はがきに、住所・氏名（ふりがな）・年齢・性別・TEL・学校名・学年・（同伴の場合の）保護者氏名（ふりがな）・年齢・性別を記入の上ご応募ください。メール・FAXでも受け付けます（下の問い合わせ先まで）。  
申込み結果は、しめ切り後、郵送または電話でお知らせします。
- × 申し込み期間 平成24年2月1日（水）～2月29日（水）必着
- × お問い合わせ 山形大学理学部事務室 鈴木  
TEL:023-628-4505 FAX:023-628-4510  
E-mail:koukai@sci.kj.yamagata-u.ac.jp

小さな科学者・体験学習会は演示実験や簡単な体験型の実験を通して子どもたちに科学のおもしろさ・楽しさに触れてもらおうと企画したものです。春休みに親子で楽しくサイエンスに触れてみませんか？

主催 山形大学理学部  
後援 山形市教育委員会

# わくわく化学実験ランド

小さな科学者・体験学習会は、演示実験や簡単な体験型の実験を通して、子どもたちに科学のおもしろさ・楽しさに触れてもらおうと企画したものです。  
親子で楽しくサイエンスに触れてみませんか？

日時：平成24年4月1日(日) 13:00 ~ 15:00

対象：小学4年生 ~ 6年生とその保護者 親子10組

場所：山形大学SCITA<sup>サイタ</sup>センター

(山形大学小川白川キャンパス 理学部内)

**参加費：無料！！**

振ると色が変わる不思議なボトルなど  
すごい化学反応を体験しよう！



**申込締切：平成24年3月23日(金)必着**

参加者の決定方法：お申し込みが多数の場合は、抽選になります。  
残念ながら定員を上回ったため参加いただけない場合は、別途その旨をお知らせいたします。

>>> お問い合わせ先：山形大学理学部事務室

〒990-8560 山形市小白川町1-4-12

TEL: 023-628-4505 FAX: 023-628-4510

山形大学理学部事務室 わくわく化学実験ランド係 行

## 参加申込書

平成 年 月 日

この申込用紙に必要事項をご記入の上、ファックスでお申し込みください。

●おなまえ(ふりがな)

●年齢

男性 女性

歳

●ご住所 〒

●TEL

●FAX

●メールアドレス

●学校名

●学年

学年

●同伴する保護者のお名前(ふりがな)

●年齢

男性 女性

歳

(保護者の方にも保険に加入していただくため、記入をお願いします)

※ 参加申込み時にいただきました個人情報は、本件に関する準備・連絡以外には使用いたしません。

● ファックスをお持ちでない場合は、ハガキに参加申込書と同じ項目をご記入の上、上記問合せ先までお送りください。